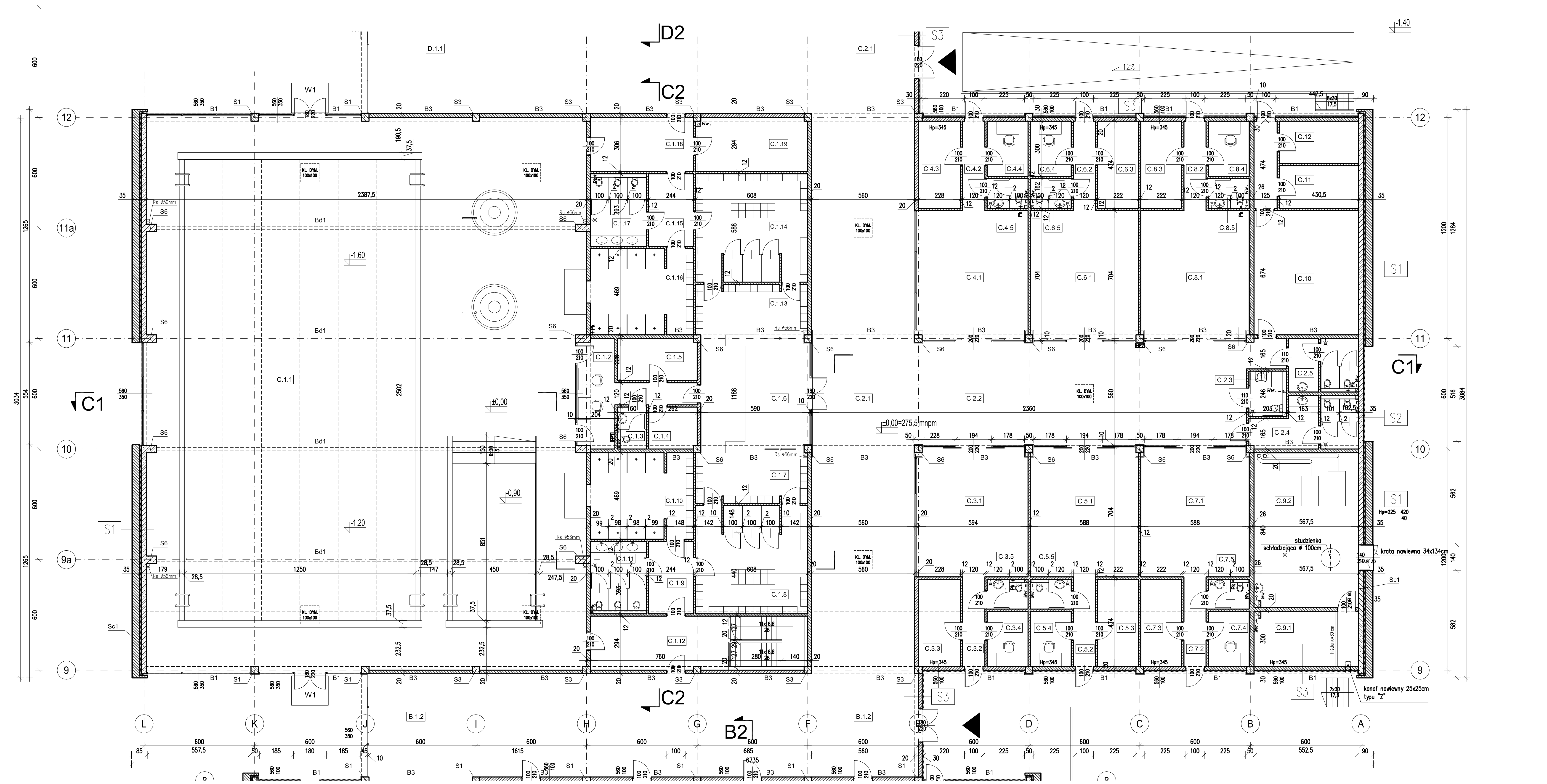

S1 ściana zewnętrzna

- okładzina z kamienia wapiennego
- wełna mineralna 10,0 cm
- ściana żelbetowa 25,0 cm

S2 ściana zewnętrzna

- tynk syntetyczny 1,5 cm
- wełna mineralna 10,0 cm
- ściana żelbetowa 25,0 cm

S3 ściana zewnętrzna

- tynk syntetyczny 1,5 cm
- wełna mineralna 10,0 cm
- ściana murowana z bloczków ceramicznych 20,0 cm

S4 ściana zewnętrzna

- okładzina z paneli typu Alucobond 5,0 cm
- wełna mineralna 10,0 cm
- ściana murowana z bloczków ceramicznych 20,0 cm

NR POM.	NAZWA	POWIERZCHNIA
C.1	BASEN	**1054,4 m²**
C.1.1	basen	710,0 m²
C.1.2	pomieszczenie ratowników	18,0 m²
C.1.3	sanitariat	3,5 m²
C.1.4	zaplecze	7,2 m²
C.1.5	magazyn	11,2 m²
C.1.6	recepcja	38,0 m²
C.1.7	szatnia damska	16,1 m²
C.1.8	szatnia damska	34,4 m²
C.1.9	przedsionek	10,5 m²
C.1.10	prysznice	26,7 m²
C.1.11	toalety	11,4 m²
C.1.12	komunikacja techniczna	34,5 m²
C.1.13	szatnia męska	16,1 m
C.1.14	szatnia męska	34,4 m²
C.1.15	przedsionek	9,6 m²
C.1.16	prysznice	26,7 m²
C.1.17	toalety	12,0 m²
C.1.18	komunikacja techniczna	16,8 m²
C.1.19	magazyn	17,3 m²
C.2	KOMUNIKACJA	**303,5 m²**
C.2.1	hall główny	170,2 m²
C.2.3	hall handlowy	100,8 m²
C.2.4	toaleta dla niepełnosprawnych	4,9 m²
C.2.5	toaleta męska	13,8 m²
C.2.6	toaleta damska	13,8 m²
C.3	POWIERZCHNIA HANDLOWA	**68,4 m²**
C.3.1	powierzchnia handlowa	41,7 m²
C.3.2	komunikacja zaplecza	5,8 m²
C.3.3	magazyn	10,8 m²
C.3.4	zaplecze	6,7 m²
C.3.5	sanitariat	3,4 m²
C.4	POWIERZCHNIA HANDLOWA	**68,4 m²**
C.4.1	powierzchnia handlowa	41,7 m²
C.4.2	komunikacja zaplecza	5,8 m²
C.4.3	magazyn	10,8 m²
C.4.4	zaplecze	6,7 m²
C.4.5	sanitariat	3,4 m²
C.5	POWIERZCHNIA HANDLOWA	**68,4 m²**
C.5.1	powierzchnia handlowa	41,7 m²
C.5.2	komunikacja zaplecza	5,8 m²
C.5.3	magazyn	10,8 m²
C.5.4	zaplecze	6,7 m²
C.5.5	sanitariat	3,4 m²
C.6	POWIERZCHNIA HANDLOWA	**68,4 m²**
C.6.1	powierzchnia handlowa	41,7 m²
C.6.2	komunikacja zaplecza	5,8 m²
C.6.3	magazyn	10,8 m²
C.6.4	zaplecze	6,7 m²
C.6.5	sanitariat	3,4 m²
C.7	POWIERZCHNIA HANDLOWA	**68,4 m²**
C.7.1	powierzchnia handlowa	41,7 m²
C.7.2	komunikacja zaplecza	5,8 m²
C.7.3	magazyn	10,8 m²
C.7.4	zaplecze	6,7 m²
C.7.5	sanitariat	3,4 m²
C.8	POWIERZCHNIA HANDLOWA	**68,4 m²**
C.8.1	powierzchnia handlowa	41,7 m²
C.8.2	komunikacja zaplecza	5,8 m²
C.8.3	magazyn	10,8 m²
C.8.4	zaplecze	6,7 m²
C.8.5	sanitariat	3,4 m²
C.9	KOTŁOWNIA	**65,9 m²**
C.9.1	magazyn paliw	27,0 m²
C.9.2	kotłownia	38,9 m²
C.10	pomieszczenie monitoringu	37,7 m²
C.11	pomieszczenie teletechniki	13,0 m²
C.12	rozdzielnia elektryczna	13,0 m²

CAŁKOWITA POWIERZCHNIA UŻYTKOWA **2278,2 m²**

AUTORSKA PRACOWNIA ARCHITEKTURY ARCHITEKT ROBERT KUZIANIK
Atelier: 31-553 KRAKÓW, ul. Cystersów 13/4, tel. 012/414 11 14
PLANNING & CONSULTING ARCHITEKT ANNA SOCHA

INWESTOR	KPBP KRAKBUD S.A. ul. Lea 112			
PROJEKT	ZESPÓŁ HANDLOWO-USŁUGOWO-REKREACYJNY NA DZIAŁKACH NR 120/27, 120/34, 120/39, 120/40, 120/41, 120/48, 120/49 W KRAKOWIE PRZY UL. PASTERNIK			
		DATA	PODPIS	BRANŻA: ARCHITEKTURA
GENERALNY PROJEKTANT	arch. Robert Kuzianik nr UAN upr 215/90	10.2006		FAZA: PB
PROJEKTANT	arch. Anna Socha nr.upr.BPP. Upr.169/84	10.2006		
	arch. Anna Jarosz-Siembiot	10.2006		WERSJA
OPRACOWANIE	mgr inż. Stanisław Gorczowski	10.2006		DATA: październik 2006
SPRAWDZAJĄCY	mgr inż. arch. Jacek Czech nr BPP upr. 426/86	10.2006		SKALA: 1:100
TREŚĆ RYSUNKU	RZUT PARTERU BUDYNKU "C"			NR RYS. PB/A-1/R/C-002