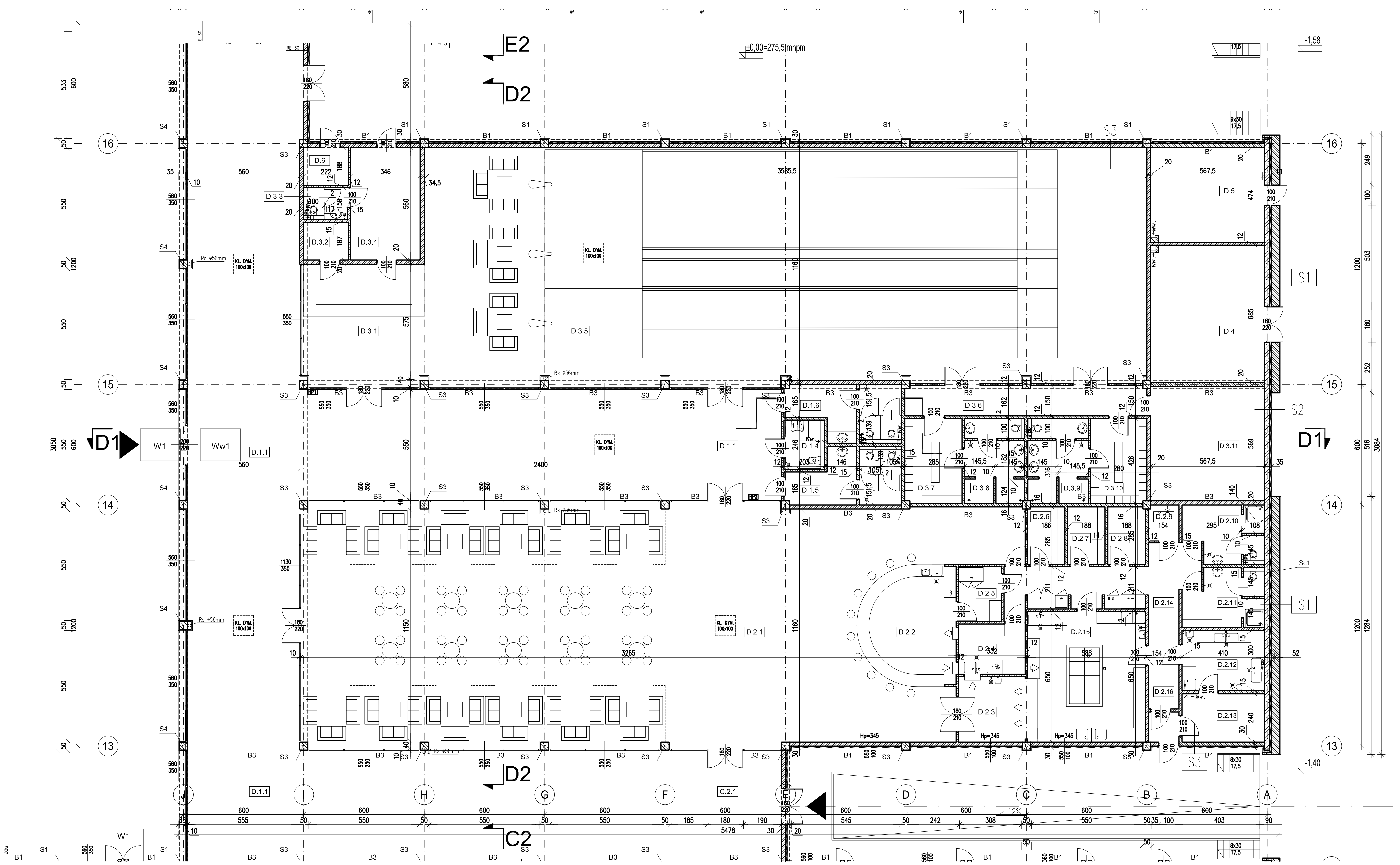

S1 ściana zewnętrzna

- okładzina z kamienia wapiennego
- wełna mineralna 10,0 cm
- ściana żelbetowa 25,0 cm

S2 ściana zewnętrzna

- tynk syntetyczny 1,5 cm
- wełna mineralna 10,0 cm
- ściana żelbetowa 25,0 cm

S3 ściana zewnętrzna

- tynk syntetyczny 1,5 cm
- wełna mineralna 10,0 cm
- ściana murowana z bloczków ceramicznych 20,0 cm

S4 ściana zewnętrzna

- okładzina z paneli typu Alucobond 5,0 cm
- wełna mineralna 10,0 cm
- ściana murowana z bloczków ceramicznych 20,0 cm

NR POM.	NAZWA	POWIERZCHNIA
D.1	KOMUNIKACJA	**553,8 m²**
D.1.1	hall główny	521,3 m²
D.1.2	toaleta dla niepełnosprawnych	4,9 m²
D.1.3	toaleta męska	13,8 m²
D.1.4	toaleta damska	13,8 m²
D.2	RESTAURACJA	**564,5 m²**
D.2.1	sala restauracyjna	380,8 m²
D.2.2	bar	26,1 m²
D.2.3	rozdzielnia kelnerska	10,8 m²
D.2.4	zmywalnia naczyń stołowych	8,3 m²
D.2.5	zaplecze baru	5,8 m²
D.2.6	kantor	5,3 m²
D.2.7	magazyn towarów suchych	5,3 m²
D.2.8	magazyn zasobów	5,3 m²
D.2.9	pomieszczenie porządkowe	2,7 m²
D.2.10	szatnia i sanitariat personelu	10,5 m²
D.2.11	szatnia i sanitariat personelu	10,7 m²
D.2.12	obieralnia i odkażanie jaj	12,1 m²
D.2.13	magazyn jarzyn i warzyw	9,6 m²
D.2.14	komunikacja z szafami chłodniczymi	30,8 m²
D.2.15	kuchnia i przygotowalnia	38,2 m²
D.2.16	przedsionek	2,2 m²
D.3	BOWLING	**588,3 m²**
D.3.1	kasa	38,1 m²
D.3.2	zaplecze techniczne	4,1 m²
D.3.3	sanitariat	3,4 m²
D.3.4	zaplecze	19,3 m²
D.3.5	tory	425,8 m²
D.3.6	hall	17,9 m²
D.3.7	szatnia damska	12,1 m²
D.3.8	sanitariat damski	12,2 m²
D.3.9	sanitariat męski	12,2 m²
D.3.10	szatnia męska	11,9 m²
D.3.11	zaplecze techniczne	32,4 m²
D.4	SKŁAD ODPADÓW	**38,3 m²**
D.5	rozdzielnia elektryczna	**26,5 m²**
D.6	POMIESZCZENIE TECHNICZNE (WODOMIERZ)	**4,1 m²**

CAŁKOWITA POWIERZCHNIA UŻYTKOWA **1776,6 m^2**

AUTORSKA PRACOWNIA ARCHITEKTURY ARCHITEKT ROBERT KUZIANIK
Atelier: 31-553 KRAKÓW, ul. Cystersów 13/4, tel. 012/414 11 14
PLANNING & CONSULTING ARCHITEKT ANNA SOCHA

INWESTOR	KPBP KRAKBUD S.A. ul. Lea 112			
PROJEKT	ZESPÓŁ HANDLOWO-USŁUGOWO-REKREACYJNY NA DZIAŁKACH NR 120/27, 120/34, 120/39, 120/40, 120/41, 120/48, 120/49 W KRAKOWIE PRZY UL. PASTERNIK			
		DATA	PODPIS	BRANŻA: ARCHITEKTURA
GENERALNY PROJEKTANT	arch. Robert Kuzianik nr UAN upr 215/90	10.2006		FAZA: PB
PROJEKTANT	arch. Anna Socha nr.upr.BPP. Upr.169/84	10.2006		WERSJA
	arch. Anna Jarosz-Siembiot	10.2006		
OPRACOWANIE	mgr inż. Stanisław Gorczowski	10.2006		DATA: październik 2006
SPRAWDZAJĄCY	mgr inż. arch. Jacek Czech nr BPP upr. 426/86	10.2006		SKALA: 1:100
TREŚĆ RYSUNKU	RZUT PARTERU BUDYNKU "D"			NR RYS.: PB/A-1/R/D-001